





Proseguono a ritmi serrati i lavori per la consegna della nuova sede nel corso dell'autunno prossimo.

Alcuni ritardi dovuti a cause burocratiche ed amministrative non ci hanno ancora permesso di poter trasferire gli uffici durante l'estate, ma contiamo di poter essere operativi quanto prima.

Di seguito alcune prime immagini degli Uffici amministrativi e dello showroom che stanno prendendo forma.

**Foto: il pianoterra con lo showroom e l'ascensore interno**

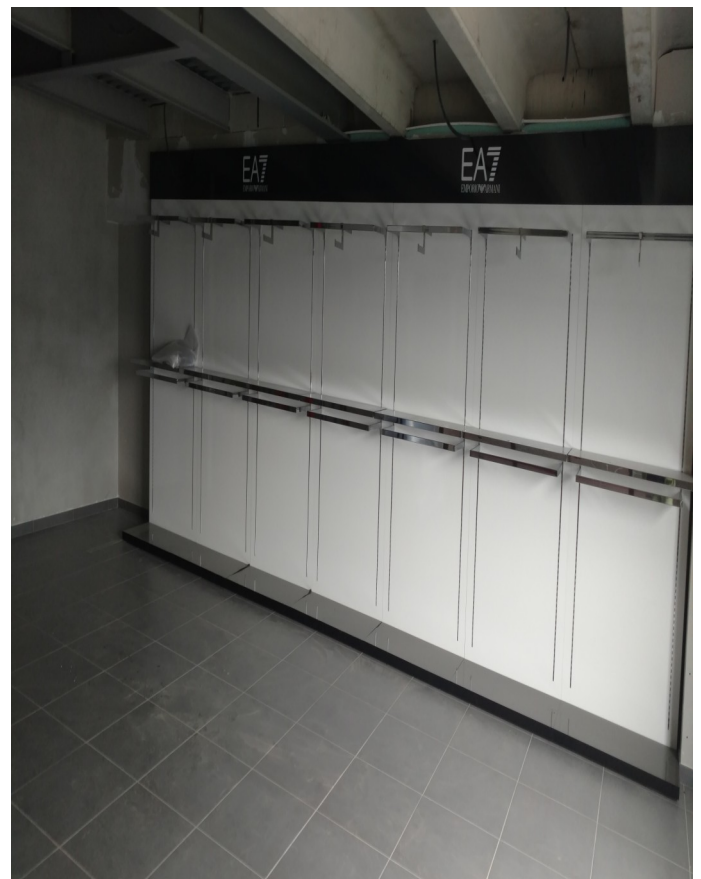

**Foto: il piano primo con gli Uffici amministrativi e la sala riunioni**





**Foto: la sala riunioni e vista di un ufficio amministrativo**





# SKIPASS CONVENZIONE MAESTRO 2017/2018



## Procedure per l'acquisto

Come da accordi siglati con l'Associazione Valdostana Impianti a fune Valle d'Aosta, (A.V.I.F.) anche quest'anno tutti i maestri di sci regolarmente iscritti nelle varie sezioni dell'Albo professionale regionale della Valle d'Aosta potranno acquistare lo skipass **2017/2018** alle medesime condizioni tariffarie dell'anno passato. A tal proposito ci preme sottolineare e ringraziare l'A.V.I.F. per aver voluto mantenere inalterato il costo di un servizio di primaria importanza per lo svolgimento della professione del Maestro di sci, soprattutto in questo particolare e delicato momento economico che comunque investe tutto il comparto regionale turistico della nostra Regione.

- ◆ **SKIPASS MAESTRO VALLE D'AOSTA "ROSSO"** € 200,00
- ◆ **SKIPASS MAESTRO VALLE D'AOSTA "ROSSO + ZERMATT"** € 236,00
- ◆ **SKYWAY MONTE BIANCO (COMPRESA NELLO SKIPASS)**

**- Validità Skipass: 14-15, 21-22 Ottobre 2017 e dal 28 Ottobre 2017 al 6 Maggio 2018 -**

**ATTENZIONE: I MAESTRI DI SCI CHE NON OPTERANNO PER L'ACQUISTO DELLO SKIPASS "MAESTRO" NON POTRANNO RICHIEDERE E BENEFICIARE DI BIGLIETTI DI STAZIONE SCONTATI, MA SARANNO SOGGETTI AL PAGAMENTO INTERO DEL BIGLIETTO NATURALMENTE CON TARIFFA RIDOTTA SE RESIDENTI.**

**Gli skipass speciali RISERVATI AI MAESTRI DI SCI non possono usufruire né di ASSICURAZIONE INFORTUNIO E RESPONSABILITÀ CIVILE né dell'OFFERTA DEL "doposci"**

Per ottenere il rilascio dello stagionale a prezzo agevolato, i maestri interessati potranno recarsi, a partire da **LUNEDÌ 2 Ottobre 2017** presso le casse degli impianti a fune, muniti della seguente documentazione:

- ◆ **Scheda personale di acquisto** rilasciata e **timbrata IN ORIGINALE** dall'A.V.M.S./Collegio o dalla Scuola di sci di appartenenza;
- ◆ **Dichiarazione di accettazione** delle condizioni di vendita con autorizzazione al trattamento dei dati personali - con distinzione tra residenti e non residenti;
- ◆ **Carte Résident** dell'anno precedente (se mancante, presentare autodichiarazione di smarrimento con aggravio di € 10,00 per diritti di segreteria per duplicazione della Carte Résident + € 5,00 per cauzione nuova Carte);
- ◆ **n. 1 fotografia** chiaramente identificabile e di recente emissione;
- ◆ **Tessera ISO CARD SKIPASS VDA** dell'anno precedente - **solo per maestri NON residenti in Valle 'Aosta** (se mancante aggravio di € 5,00 per la cauzione acquisto nuova tessera con presentazione del codice fiscale e del domicilio per emissione della fattura).

Come già avvenuto gli anni scorsi, sarà la **SCHEDA PERSONALE DI ACQUISTO timbrata in originale** dall'AVMS /Collegio o dalla Scuola di sci di appartenenza (**NON E' ASSOLUTAMENTE POSSIBILE OTTENERLA VIA FAX O VIA MAIL**) a certificare il possesso del titolo per ottenere lo skipass a prezzo agevolato.

**ATTENZIONE: NESSUNO SKIPASS VERRA' RILASCIATO IN PRESENZA DI FOTOCOPIE SENZA TIMBRO ORIGINALE DELLA SCHEDA PERSONALE DA PARTE DELL'ASSOCIAZIONE VALDOSTANA MAESTRI SCI OVVERO DELLA PROPRIA SCUOLA DI APPARTENENZA.**

- ◆ I maestri di sci facenti parte dell'organico di una Scuola di sci dovranno ritirare **PRIORITARIAMENTE** la scheda di acquisto, timbrata in originale, presso la sede della propria Scuola di sci di appartenenza, ovvero **presso la ns. Segreteria di Aosta, ESCLUSIVAMENTE qualora la propria Scuola DI APPARTENENZA non fosse ancora operativa.**
- ◆ I **maestri di sci liberi professionisti** potranno entrare in possesso della scheda personale di acquisto **solo ed esclusivamente** presso la Sede dell'Associazione/Collegio;



- ◆ i maestri di sci che provvederanno al pagamento della quota associativa 2018 **successivamente al giorno VENERDI' 2 Marzo 2018** (termine ultimo per il pagamento quota albo o AVMS), oltre ad essere gravati della mora di legge fissata, si vedranno automaticamente bloccato lo skipass **dalla Società PILA S.p.A.** Tale procedura si applica in quanto viene a mancare uno dei requisiti per l'iscrizione all'albo professionale previsti dalla Legge Regionale 44/99 vigente.
- ◆ A tale proposito Vi puntualizziamo che la **PILA s.p.a.** nel sospendere immediatamente lo SKIPASS MAESTRO addebiterà al maestro, a prezzo pieno, tutti i passaggi effettuati sugli impianti funiviari della Valle d'Aosta fino a quella data.

Infine Vi precisiamo quanto segue:

—> lo skipass - come ovvio - è un documento strettamente personale e, pertanto, non può essere utilizzato da persona diversa dal titolare né può essere ceduto. La tessera deve essere esibita a ogni richiesta degli “Addetti ai Controlli” e del personale degli impianti funiviari per consentire la verifica dell'identità del portatore. Le infrazioni al Regolamento di biglietteria comportano **il ritiro immediato e definitivo della Carte e del relativo biglietto, l'applicazione delle sanzioni previste dalla Legge (in particolare dalla L.R. n. 20 del 18/04/2008), e la perdita dello sconto residenti per tutta la durata della stagione su tutti gli impianti della Regione;**

—> per quanto riguarda gli stagionali “maestro” emessi su **Carte Résident**, in caso di infrazione al Regolamento di biglietteria, oltre al ritiro immediato e definitivo del biglietto e all'applicazione delle sanzioni previste dalla Legge, il ritiro riguarderà anche la **Carte Résident**. Pertanto, per tutta la durata della stagione il titolare della carta ritirata non potrà acquistare alcun biglietto beneficiando dello sconto residenti (né biglietti a validità regionali, né biglietti di stazione);

—> **L'utilizzo scorretto dello skipass agevolato comporterà inoltre, per il maestro, le sanzioni disciplinari previste dallo Statuto sociale vigente applicate dall'Assemblea dei rappresentanti su proposta della Commissione di conciliazione e disciplina dell'Associazione/Collegio;**

- ◆ Le normative di cui sopra sono indicate nel Regolamento Skipass Valle d'Aosta esposto presso tutte le casse degli impianti e sul sito [www.skivallee.it](http://www.skivallee.it)

In caso di smarrimento della “**Carte Résident**”(contenente lo skipass speciale) dovrà essere tempestivamente avvisata la Direzione Amministrativa della **Pila S.p.A.** (tel. 0165/238871 - fax 0165/32556 - e-mail: [info@skivallee.it](mailto:info@skivallee.it)) anche se non si ha la necessità di un duplicato dello stesso. Il rilascio di un duplicato della Carta Résident e del titolo di trasporto sarà invece subordinato alla presentazione della copia di denuncia di sottrazione o di smarrimento ed al pagamento di **Euro 52,00** per spese di segreteria e amministrative + **Euro 5,00** a titolo di cauzione per la nuova tessera.

**VI RINGRAZIAMO ANTICIPATAMENTE PER LA COLLABORAZIONE NEL SEGUIRE ATTENTAMENTE LE INDICAZIONI IMPARTITE E PER POTER CONTINUARE A BENEFICIARE DI QUESTO IMPORTANTE STRUMENTO DI LAVORO A CONDIZIONI PARTICOLAREGGIATE RISERVATECI.**

# CALENDARIO AGGIORNAMENTI PROFESSIONALI OBBLIGATORI

## STAGIONE 2017/2018 (L.R. 44/99)

<u>SNOWBOARD</u>	TURNO UNICO: SAB 11 e DOM 12 Novembre 2017	BREUIL-CERVINIA	max 20 maestri
=====			
<u>SCI ALPINO</u>	1° TURNO: MAR 14 e MER 15 Novembre 2017	BREUIL-CERVINIA	max 60 - min 40 maestri
	2° TURNO: GIO 16 e VEN 17 Novembre 2017	BREUIL-CERVINIA	max 60 - min 40 maestri
	3° TURNO: SAB 18 e DOM 19 Novembre 2017	BREUIL-CERVINIA	max 60- min 40 maestri
	4° TURNO: LUN 20 e MAR 21 Novembre 2017	BREUIL-CERVINIA	max 60 - min 40 maestri
	5° TURNO: SAB 25 e DOM 26 Novembre 2017	BREUIL-CERVINIA	max 60 - min 40 maestri
=====			
<u>TELEMARK</u>	1° TURNO: GIO 30 Nov. 2017 e VEN 1° Dic. 2017	BREUIL-CERVINIA	max 20 - min 10 maestri
	2° TURNO: SAB 2 e DOM 3 Dicembre 2017	BREUIL-CERVINIA	max 20 - min 10 maestri
=====			
<u>SCI DI FONDO</u>	GENNAIO 2018	DATE E LOCALITA' DA STABILIRE	
=====			

***A tutti i maestri di sci OBBLIGATI alla frequenza dei corsi di aggiornamento professionale, ai sensi della L.R. 44/99 (ricordiamo requisito indispensabile per l'iscrizione nell'albo professionale per la stagione invernale 2017/2018) verrà spedita, a cura dell'Associazione/Collegio, via mail o posta, singola e personale convocazione SCRITTA.***

***Qualora un turno di aggiornamento non dovesse raggiungere il numero minimo di maestri sopra previsto verrà soppresso ed i maestri già prenotati saranno dirottati in altri turni.***

***ATTENZIONE:* Così come deliberato dal C.D. dell'AVMS/Collegio i corsi di aggiornamento professionale obbligatori di tutte le discipline e specializzazioni saranno svolti sempre nell'autunno di ogni anno e indicativamente in questi periodi; gli stessi si terranno tutti ESCLUSIVAMENTE nella località di Breuil-Cervinia.**

***Ricordiamo che tale delibera è stata adottata per avere, in primis, la certezza delle condizioni minime d'innevamento per poter operare sul campo con efficienza, ed evitando inoltre di programmare dei turni nei mesi di maggior lavoro; secondariamente per razionalizzare e contenere le spese, finalizzate ad una migliore pianificazione dei corsi stessi, con l'unico obiettivo quello di fornire al maestro sempre più strumenti e competenze professionali per lo svolgimento, in sicurezza, dell'attività professionale d'insegnamento su tutti i campi di sci della Valle d'Aosta.***

***La stesura anticipata del calendario dei corsi permette inoltre a tutti i maestri tenuti alla frequenza dell'aggiornamento di poter programmare per tempo utile la propria partecipazione e nel contempo di poter accedere al turno più opportuno sulla base delle proprie disponibilità ed impegni.***

# PRESENTAZIONE CANDIDATURE PER INCARICO “ISPETTORE REGIONALE ADDETTO ALLA VIGILANZA” SULLE PISTE DA SCI DELLA VALLE D’AOSTA

## STAGIONI INVERNALI 2017/2018 - 2018/2019 e STAGIONI ESTIVE 2018 e 2019



S’informano tutti i maestri di sci regolarmente iscritti all’Associazione/Collegio per l’anno in corso che è possibile depositare, presso la Segreteria di Aosta, ai sensi dell’art. 24 (**Vigilanza**) della L.R. 31 dicembre 1999 n. 44 e successive modificazioni ed integrazioni, la domanda per concorrere alla nomina di “Ispettore Regionale addetto alla vigilanza“ sul regolare esercizio della professione di maestro di sci e delle Scuole di sci in Valle d’Aosta per il biennio 2017/2019.

Alla nomina possono concorrere tutti i maestri di sci interessati aventi un minimo di **10 anni** di esercizio della professione.

Le domande, redatte in carta semplice, dovranno essere depositate presso la Segreteria dell’Associazione/Collegio di Aosta, tassativamente entro e non oltre le ore 18:00 del giorno LUNEDI’ 23 OTTOBRE 2017, corredate dal proprio curriculum vitae.

Si precisa che tale nomina avrà luogo con provvedimento dirigenziale dell’Assessorato competente in materia di turismo.



## SKIPASS FONDO Stagione 2017/2018

Anche quest’anno, in accordo con l’**Associazione Valdostana Enti Gestori Piste di Fondo (A.V.E.F.)**, è stato siglato il rinnovo per il libero transito sulle piste di fondo della Valle d’Aosta, per tutti i maestri di sci regolarmente iscritti all’Albo professionale regionale per l’anno 2017/2018, rinnovo che avverrà alle medesime condizioni dell’anno passato.

Pertanto gli interessati potranno beneficiare dello stesso dietro pagamento di **Euro 45,00** (*quarantacinque/00*), direttamente presso le Casse delle piste di fondo.

Gli stagionali saranno in distribuzione con l’apertura delle piste stesse.

**ATTENZIONE! S’invitano tutti i maestri interessati a voler passare presso i nostri Uffici di Aosta per ritirare la modulistica da compilare e da presentare alle Casse per poter disporre dello stagionale in tempo utile per l’inizio della stagione lavorativa.**





VIVI LA VALLE D'AOSTA AL TOP!



## Aosta Valley Card è il vip pass turistico solo per numeri uno!

Possedere la carta permette di accedere in modo immediato e conveniente all'eccellenza regionale, trasformando il proprio soggiorno montano in un'esperienza indimenticabile.

Scegliendo la formula preferita tra le varie tipologie disponibili, ogni titolare di Card risparmia e dà spazio al divertimento, al relax, al proprio sport invernale preferito da praticare in massima sicurezza.

Eccezionali privilegi, sconti speciali e opportunità uniche fanno di Aosta Valley Card uno strumento insostituibile e vantaggioso per i villeggianti e non solo.

**Per ogni esigenza è stata progettata un'efficace soluzione**

# CARD RED

**INGRESSO  
OMAGGIO  
ALFORTE  
DI BARD**

\*per le Card familiari sono previsti ingressi omaggio per tutta la famiglia



1 ANNO INDIVIDUALE

**€ 45,00**

1 ANNO FAMILIARE

**€ 89,00**

## COPERTURA ASSICURATIVA CARD RED

### CON AOSTA VALLEY CARD, PUOI VIVERE LA VACANZA IN TUTTA SICUREZZA

Con Aosta Valley Card Red accedi automaticamente alla polizza assicurativa per lo sci alpino, snowboard, sci di fondo, ciaspolate in pista o fuori pista, con maestro di sci o senza maestro di sci. L'Assicurazione è attiva a secondo della formula scelta individuale o familiare all'atto dell'acquisto per la durata di 1 anno (entro e non oltre il 15.09.2018). \*Tutte le garanzie, tranne la responsabilità civile si intendono valide anche per lo sci, lo snowboard e le ciaspolate e fuori pista con maestro di sci o senza maestro di sci. La copertura assicurativa è valida in tutto il mondo tranne U.S.A. e Canada.

NEW INSURANCE: Dal 15.09.2017. La polizza assicurativa per lo sci di Aosta Valley Card red è sottoscritta dalla Unipol Sai Assicurazioni Sp.A. in breve Unipol Sai Spa. Le garanzie offerte vanno dalla Responsabilità civile per i danni causati involontariamente a terzi (persone o cose) al rimborso delle spese mediche di primo soccorso, dal rimborso di skipass o lezioni di sci non utilizzati a seguito di infortunio al rientro a domicilio con autista. Il contratto, nei limiti ed alle condizioni ivi disciplinate, offre indennizzi e prestazioni in natura in relazione a determinate conseguenze (ad es. spese mediche o necessità di rientro assistito) di infortuni o collisioni accaduti durante la pratica degli sport invernali (sci, snowboard, sci di fondo, ciaspolate). Il presente testo costituisce un estratto parziale delle condizioni di polizza: il testo integrale, che prevede limitazioni ed esclusioni, nonché obblighi a carico dell'assicurato, è disponibile qui e presso la Compagnia, contattabile all'indirizzo [tecnica.turismo@unipolassicurazioni.it](mailto:tecnica.turismo@unipolassicurazioni.it)

### IL PRODOTTO

Polizza assicurativa per lo sci alpino, snowboard, sci di fondo, ciaspolate, in pista o fuori pista, con maestro di sci o senza maestro di sci. Assicurazione attiva all'atto dell'acquisto per la durata di 1 anno (entro e non oltre il 15.09.2018). \* Tutte le garanzie si intendono valide anche per lo sci fuoripista con il maestro di sci o senza maestro di sci. Per i residenti in Italia copertura valida in tutto il mondo tranne U.S.A. e Canada - Per gli stranieri validità Mondo intero tranne U.S.A. e Canada se lo skipass è stato acquistato in Italia.

#### RESPONSABILITÀ CIVILE

	MASSIMALE	FRANCHIGIA
Responsabilità civile - Danni a persone	€ 1.000.000,00	nessuna
Responsabilità civile - Danni a cose	€ 1.000.000,00	Franchigia € 500,00

#### INFORTUNI

	MASSIMALE	FRANCHIGIA
Caso morte	€ 25.000,00	nessuna
Caso invalidità permanente	€ 50.000,00	Franchigia 50% - se in invalidità pari o superiore al 75%, liquidazione totale somma assicurata.
Commemorazione coniugi	€ 50.000,00	nessuna

### ASSISTENZA - SPESE MEDICHE - RIMBORSI

	MASSIMALE	FRANCHIGIA
Spese di soccorso su piste italiane ed estere con toboga	€ 200,00 Italia € 400,00 Estero	nessuna
Spese di soccorso su piste italiane ed estere con elicottero Ulteriore massima per assistenza - spese mediche - rimborsi a prescindere dalle garanzie coinvolte per:	€ 5.000,00	nessuna
<b>Ulteriore Massimali per assistenza e spese mediche - rimborsi vari a prescindere dal numero di garanzie coinvolte per:</b>	€ 1.500,00	
Trasporto sanitario		nessuna
Autista a disposizione		nessuna
Rimborso spese mediche di primo soccorso		nessuna
Rimborso in proporzione dello ski pass in caso di infortunio (no rimborso ski pass giornalieri) *in forma specifica per i corsi annuali delle scuole di sci		nessuna
Rimborso in proporzione lezioni di sci non usufruite (sottolimito per giornata Euro 50,00, no singole lezioni giornaliere) *in forma specifica per i corsi annuali delle scuole di sci		nessuna
Rimborso in proporzione del costo per noleggio attrezzatura sciistica		nessuna

**AOSTA VALLEY CARD RED** riserva un'opportunità speciale ai Maestri di Sci e ai loro familiari.



Eccezionalmente, la carta vantaggio sarà disponibile infatti a € 35,00 (anziché € 45,00) in formula individuale con durata annuale e € 80,00 (anziché € 89,00) in formula famiglia, sempre con validità 1 anno.

Ambedue le soluzioni comprendono le convenzioni, gli sconti e l'ingresso omaggio per visitare il Forte di Bard.

Per i familiari dei Maestri, contestualmente all'acquisto della card, si attiva la copertura assicurativa di pertinenza. I Maestri di Sci potranno invece usufruire unicamente delle convenzioni di Aosta Valley Card RED, ma non avranno accesso ad alcuna assicurazione, sia relativamente all'attività professionale che alla pratica sportiva nel proprio tempo libero.

La Card RED al prezzo speciale, è acquistabile presso la sede dell'Associazione Maestri di Sci.

## CARD PRO GUIDE

**INGRESSO  
OMAGGIO  
AL FORTE  
DI BARD**

\*solo per formula annuale



A PARTIRE DA  
**€ 9,00**

### COPERTURA ASSICURATIVA PRO GUIDE

**CON AOSTA VALLEY CARD, PUOI VIVERE LA VACANZA IN TUTTA SICUREZZA**

Con Aosta Valley Card Pro Guide accedi automaticamente alla polizza assicurativa valida per la durata prevista dalla

formula-Card acquistata, comunque non oltre il 31/12/2017.

La copertura assicurativa è dedicata agli eventi accaduti in Italia, nella Regione Valle d'Aosta e nei limitrofi versanti francesi e svizzeri. Operatività della garanzia: le prestazioni sono dovute in seguito ad infortunio, malattia o pericolo di vita dell'assicurato, condizione stabilita dalla Guida Alpina/Aspirante Guida Alpina iscritta all'Unione Valdostana Guide Alta Montagna (Collegio regionale valdostano).

La polizza PROGUIDE è sottoscritta dalla UnipolSai S.p.A. in breve UnipolSai Spa. Le garanzie offerte riguardano l'assistenza per le spese di soccorso e salvataggio in elicottero e il trasporto sanitario, la garanzia di accompagnamento per minori di 15 anni, l'autista a disposizione, le informazioni sanitarie telefoniche (esclusivamente per le attività svolte dai clienti delle Guide Alpine/Aspiranti Guide Alpine che abbiano acquistato la Card denominata Aosta Valley Card Proguide e solo durante l'attività professionale svolta con le Guide Alpine/Aspiranti Guide Alpine della Valle d'Aosta). Il presente testo costituisce un estratto parziale delle condizioni di polizza; il testo integrale, che prevede limitazioni ed esclusioni, nonché obblighi a carico dell'assicurato, è disponibile qui.

### IL PRODOTTO

Polizza assicurativa per assistenza, soccorso, ricerca, salvataggio e/o recupero, valida solo a condizione che l'assicurato sia accompagnato da una Guida Alpina/Aspirante Guida Alpina iscritta all'Unione Valdostana Guide Alta Montagna (Collegio regionale valdostano).

OPERATIVITA'	GARANZIE	MASSIMALE
Ricerca, Salvataggio e/o Recupero	Durante l'attività svolta con la guida alpina, che abbia come conseguenza una malattia, un infortunio e/ o uno stato di pericolo dell'assicurato (condizione decisa dalla guida alpina).	5000 €
Trasporto sanitario in caso di malattia o infortunio	Durante l'attività svolta con la guida alpina che abbia come conseguenza una malattia, un infortunio dell'assicurato.	1500 €
Accompagnamento di minori di 15 anni	Durante l'attività svolta con la guida alpina che abbia come conseguenza una malattia, un infortunio dell'assicurato.	Costo effettivo
Autista a disposizione	Durante l'attività svolta con la guida alpina che abbia come conseguenza una malattia, un infortunio dell'assicurato.	200 €
Informazioni sanitarie	Durante l'attività svolta con la guida alpina che abbia come conseguenza una malattia, un infortunio dell'assicurato.	/

**UnipolSai**  
ASSICURAZIONI

## CARD YELLOW

**INGRESSO  
OMAGGIO  
ALFORTE  
DI BARD**

\*per le Card familiari sono previsti ingressi omaggio per tutta la famiglia



1 ANNO INDIVIDUALE

€ 20,00

1 ANNO FAMILIARE

€ 40,00

### NESSUNA COPERTURA ASSICURATIVA

Convenzioni attive all'atto di acquisto con durata annuale

**AOSTA VALLEY CARD YELLOW** è perfetta per chi desidera osservare la regione da ogni prospettiva. Dal relax presso i centri termali alla scoperta della natura, dalle specialità enogastronomiche agli eventi culturali, dalle esposizioni d'arte a eventi ispirati a storia e tradizione, dà diritto a sconti agevolazioni. Non comprende coperture assicurative.

Eccezionalmente per i Maestri di Sci e i loro famigliari, **AOSTA VALLEY CARD YELLOW** riserva uno sconto speciale. La Card sarà disponibile infatti a € 10,00 (anziché € 20,00) in formula individuale con durata annuale e € 20,00 (anziché € 40,00) in formula famiglia, sempre con validità 1 anno.

Ambedue le soluzioni comprendono le convenzioni, gli sconti e l'ingresso omaggio per visitare il Forte di Bard.

La **Card YELLOW** al prezzo speciale, è acquistabile presso la sede dell'Associazione Maestri di Sci.



**FORTE DI BARD**



**SKYWAY MONTEBIANCO**



**TERME DI PRÉ SAINT DIDIER**

IN PARTNERSHIP CON





























## MATERIALI TECNICI IN CONVENZIONE

**RISERVATI ESCLUSIVAMENTE AI MAESTRI ISCRITTI ALL'ASSOCIAZIONE VALDOSTANA**

**MAESTRI DI SCI - AVMS SERVICE s.r.l. - stagione invernale 2017/2018**

Prosegue anche quest'anno, in virtù della costituzione della Società di servizi **AVMS Service s.r.l. UNIPERSONALE** la messa a disposizione **dei maestri di sci regolarmente associati** di alcune **convenzioni speciali** per l'acquisto di materiali tecnici esclusivi per lo svolgimento della professione.

Per le convenzioni messe a catalogo, i maestri di sci interessati potranno prendere visione dei materiali proposti con le relative caratteristiche visitando il sito dell'AVMS/Collegio **www.maestriscisci.com**

Gli ordini dei materiali potranno essere effettuati dai maestri nei seguenti periodi:



- ◆ **Da Martedì 10 a Venerdì 13 Ottobre 2017**
- ◆ **Da Lunedì 16 a Venerdì 20 Ottobre 2017**
- ◆ **Da Lunedì 23 a Venerdì 27 Ottobre 2017**



**con orario dalle ore 14:00 alle ore 18:00**

**presso il magazzino temporaneo ubicato presso la Pépinière di Aosta - via Lavoratori Vittime Col du Mont, 28 vicino al bar, stessi locali dello scorso anno.**

Gli ordini depositati nelle date sopraindicate (per sci, scarponi, attacchi, bastoncini, ecc.) consentiranno di poter ricevere il materiale ordinato **prima dell'inizio della stagione invernale 2017/2018; per ordini successivi alle date sopra indicate la consegna avverrà a stagione iniziata.**

**Per i restanti materiali messi a disposizione dei maestri (occhiali, maglieria intima, guanti, borse da sci, zaini e caschi) gli stessi saranno acquistabili durante tutto l'inverno in base alle effettive disponibilità a magazzino e solo nei giorni che verranno stabiliti.**

**ATTENZIONE!** Ricordiamo che ogni maestro, non potrà acquistare più di un certo numero di pezzi a seconda dell'articolo proposto (ad esempio per gli sci/attacchi non più di due paia all'anno).

**Vi ricordiamo che i materiali ordinati dovranno essere pagati all'atto del ritiro!**





## **DIVISE REGIONALI UFFICIALI “EA7 Emporio Armani”**

### **ORDINI DA SCORTE**

#### **RISERVATE ESCLUSIVAMENTE AI MAESTRI ISCRITTI**

#### **ALL’AVMS - AVMS SERVICE s.r.l. - stagione invernale 2017/2018**

I maestri di sci che non hanno ancora provveduto ad ordinare i capi della divisa ufficiale nei tempi precedentemente stabiliti ed i maestri che vorranno aggiungere altri capi al loro ordine già depositato in associazione, potranno farlo nei periodi sotto indicati:

- ◆ Da Martedì 10 a Venerdì 13 Ottobre 2017
- ◆ Da Lunedì 16 a Venerdì 20 Ottobre 2017
- ◆ Da Lunedì 23 a Venerdì 27 Ottobre 2017

**con orario dalle ore 14:00 alle ore 18:00**



presso il magazzino temporaneo ubicato presso la Pépinière di Aosta - via Lavoratori Vittime Col du Mont, 28 vicino al bar, stessi locali dello scorso anno.

**ATTENZIONE!** i maestri impossibilitati a passare presso il magazzino per l’effettuazione degli ordini potranno - sempre entro il termine ultimo del 27/10/2017 - inviare il proprio ordine esclusivamente via mail indirizzandolo a **roberta@maestriscidi.com**

Gli stessi, una volta trasmessi, non potranno più essere modificati in quanto caricati e trasmessi definitivamente sul database elettronico della ditta EA7 Emporio Armani.

Vi puntualizziamo sin da ora che effettuando gli ordini dalle scorte potrebbero non essere disponibili tutti i capi/taglie a catalogo.

**Vi ricordiamo che i capi delle divise ordinate dovranno essere pagati all’atto del ritiro!**

**Vi ricordiamo inoltre che così come deliberato dall’A.R. in data 27/09/2016 su tutti gli ordini delle divise effettuati oltre la data utile sarà applicata una maggiorazione di 10,00 € quali spese di gestione e trasporto.**

# CONVENZIONI MAESTRO - STAGIONE 2017-2018

(VEDI SITO [www.maestriscidi.com/areaprivata](http://www.maestriscidi.com/areaprivata))

Vi ricordiamo che sul sito dell'Associazione/Collegio è possibile prendere visione di tutte le convenzioni attive riservate esclusivamente ai maestri di sci regolarmente iscritti.

Alcune convenzioni sono state siglate anche in collaborazione con l'A.M.S.I. (Associazione Maestri di sci Italiani)

## ISTITUTO RADIOLOGICO VALDOSTANO

[www.gruppoirv.it](http://www.gruppoirv.it)

## TERME DI PRE-SAINT-DIDIER

[www.termedipre.it](http://www.termedipre.it)

## BANCA POPOLARE DI NOVARA

[www.bpn.it](http://www.bpn.it)

## BCC BANCA DI CREDITO COOPERATIVO VALDOSTANA

[www.valdostana.bcc.it](http://www.valdostana.bcc.it)

## PISCINA ACQUATIQUE SARRE

[www.etoiledunord.it](http://www.etoiledunord.it)

## AUTO MONTBLANC SRL - CITROEN

[www.automontblanc.it](http://www.automontblanc.it)

## VISIVEDE

[www.occhibelli.com](http://www.occhibelli.com)

## MARSIGLIA PNEUMATICI E SERVIZI AUTO

[www.123gomme.it](http://www.123gomme.it)

## AUTORIPARAZIONI FRATELLI SCARFO'

[www.autoriparazioniscarfo.com](http://www.autoriparazioniscarfo.com)

## MONTURA ABBIGLIAMENTO

[www.alpstation.it](http://www.alpstation.it)

## CARROZZERIA PAPILLON AOSTA

[www.officinapapillon.it](http://www.officinapapillon.it)

## ATELIER BOLDRINI

[www.atelierboldrini.it](http://www.atelierboldrini.it)

## GAL SPORT

[www.galsport.com](http://www.galsport.com)

## CICLI LUCCHINI srl AOSTA

[www.ciclilucchini.com](http://www.ciclilucchini.com)

## GOLF CLUB AOSTA ARSANIERES

## BAGLIO SICILIAMO

[www.siciliamo.eu](http://www.siciliamo.eu)



Vi ricordiamo che nella Sezione riservata ad accesso protetto, consultabile dalla voce menu **AREA PRIVATA** (ultima voce in basso a sinistra) la cui **password per l'accesso è "maestro" digitato tutto minuscolo**, sono presenti ed attive tutte le Convenzioni **MAESTRO** che l'Associazione/Collegio ha stipulato con condizioni riservate e strettamente personali.